

三川ダム貯水状況(令和8年)

速報値

1月雨量 5 mm 平年 40 mm 平年比 13%	2月雨量 67 mm 平年 46 mm 平年比 146%	3月雨量 83 mm 平年 82 mm 平年比 101%	4月雨量 193 mm 平年 94 mm 平年比 205%	5月雨量 16 mm 平年 122 mm 平年比 13%	6月雨量 441 mm 平年 175 mm 平年比 252%	7月雨量 0 mm 平年 222 mm 平年比 0%	8月雨量 0 mm 平年 124 mm 平年比 0%	9月雨量 0 mm 平年 150 mm 平年比 0%	10月雨量 0 mm 平年 97 mm 平年比 0%	11月雨量 0 mm 平年 57 mm 平年比 0%	12月雨量 0 mm 平年 49 mm 平年比 0%
-------------------------------------	---------------------------------------	---------------------------------------	--	---------------------------------------	---	-------------------------------------	-------------------------------------	-------------------------------------	-------------------------------------	-------------------------------------	-------------------------------------

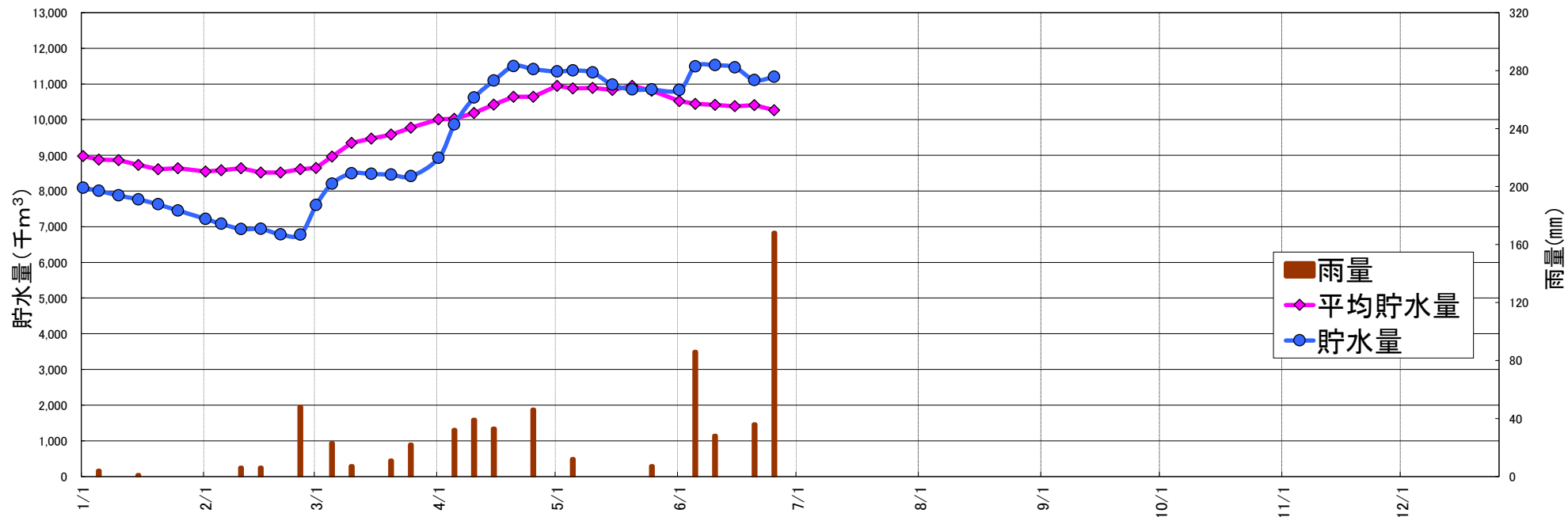

月日	貯水量	貯水率	平均貯水量	雨量
R8/1/1	8,095	65.8%	8,979	
5	8,004	65.0%	8,881	4
10	7,875	64.0%	8,869	
15	7,767	63.1%	8,733	1
20	7,627	62.0%	8,613	
25	7,455	60.6%	8,639	
2/1	7,220	58.7%	8,543	
5	7,081	57.5%	8,582	
10	6,934	56.3%	8,636	6
15	6,938	56.4%	8,520	6
20	6,786	55.1%	8,520	
25	6,781	55.1%	8,612	48
3/1	7,611	61.8%	8,644	
5	8,208	66.7%	8,964	23
10	8,499	69.1%	9,346	7
15	8,481	68.9%	9,471	
20	8,458	68.7%	9,580	11
25	8,417	68.4%	9,775	22
4/1	8,928	72.5%	10,011	
5	9,864	80.2%	10,024	32
10	10,620	86.3%	10,190	39
15	11,096	90.2%	10,424	33
20	11,504	93.5%	10,640	
25	11,417	92.8%	10,639	46
5/1	11,351	92.2%	10,949	
5	11,380	92.5%	10,876	12
10	11,322	92.0%	10,887	
15	10,979	89.2%	10,836	
20	10,847	88.1%	10,946	
25	10,847	88.1%	10,815	7
6/1	10,834	88.0%	10,519	
5	11,497	93.4%	10,445	86
10	11,526	93.7%	10,415	28
15	11,468	93.2%	10,375	
20	11,110	90.3%	10,406	36
25	11,205	91.1%	10,268	168
7/1				
5				
10				
15				
20				
25				
8/1				
5				
10				
15				
20				
25				
9/1				
5				
10				
15				
20				
25				
10/1				
5				
10				
15				
20				
25				
11/1				
5				
10				
15				
20				
25				
12/1				
5				
10				
15				
20				
25				

貯水量：当日9:00現在(千m³)
雨量：半旬毎の雨量合計(mm)
平均貯水量：当日9:00における過去10年(H27～R6)の平均値(千m³)
平年：1991(H3)～2020(R2)の30年間の平均値

三川ダム状況(令和8年6月)

月日	貯水量 (千m ³)	貯水 率 (%)	平均 貯水量 (千m ³)	雨量 (m)
6/1	10,834	88.0	10,519	14
2	10,891	88.5		67
3	12,022	97.7		12
4	11,891	96.6		2
5	11,497	93.4	10,445	5
6	11,183	90.9		0
7	11,081	90.0		8
8	11,183	90.9		20
9	11,409	92.7		0
10	11,526	93.7	10,415	0
11	11,592	94.2		0
12	11,584	94.1		0
13	11,548	93.8		0
14	11,511	93.5		0
15	11,468	93.2	10,375	0
16	11,417	92.8		0
17	11,344	92.2		0
18	11,278	91.6		0
19	11,198	91.0		0
20	11,110	90.3	10,406	36
21	11,125	90.4		0
22	10,802	87.8		3
23	10,821	87.9		0
24	10,855	88.2		54
25	11,205	91.1	10,268	111
26	11,241	91.3		105
27	11,190	90.9		4
28	11,154	90.6		0
29	11,183	90.9		0
30	11,139	90.5		0

雨量(mm)	441
平年(mm)	175
平年比(%)	252

貯水量は午前9時の値

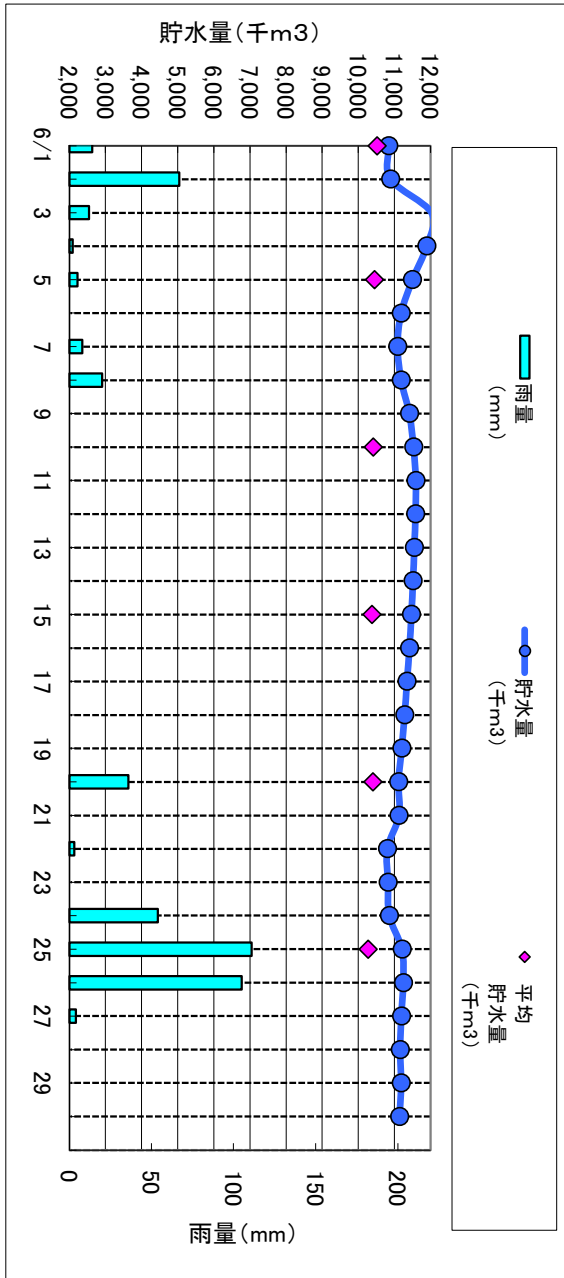

月日	雨量 (mm)	流入量 (千m ³)	平均 流入量 (千m ³)	放流量 (千m ³)	平均 放流量 (千m ³)	補給 量(千 m ³)
6/1	14	85		86		1
2	67	723		134		-589
3	12	1,093		509		-584
4	2	418		797		379
5	5	381	239	709	255	328
6	0	201		429		228
7	8	238		158		-80
8	20	338		170		-168
9	0	554		422		-132
10	0	272		155		-117
11	0	161		159		-2
12	0	142		79		-63
13	0	122		154		32
14	0	108		153		45
15	0	120	283	152	285	32
16	0	96		154		58
17	0	88		152		64
18	0	87		151		64
19	0	102		206		104
20	36	434		383		-51
21	0	317		550		233
22	3	190		310		120
23	0	176		156		-20
24	54	866		546		-320
25	111	4,650		4,642		-8
26	105	7,919	388	7,700	370	-219
27	4	2,660		2,887		227
28	0	1,209		1,194		-15
29	0	795		817		22
30	0	486		552		66

流入量: 日量(千m³/日)

放流量: 日量(千m³/日)

平均流入量: 過去10年(H27~R6)の旬別平均流入量

平均放流量: 過去10年(H27~R6)の旬別平均放流量

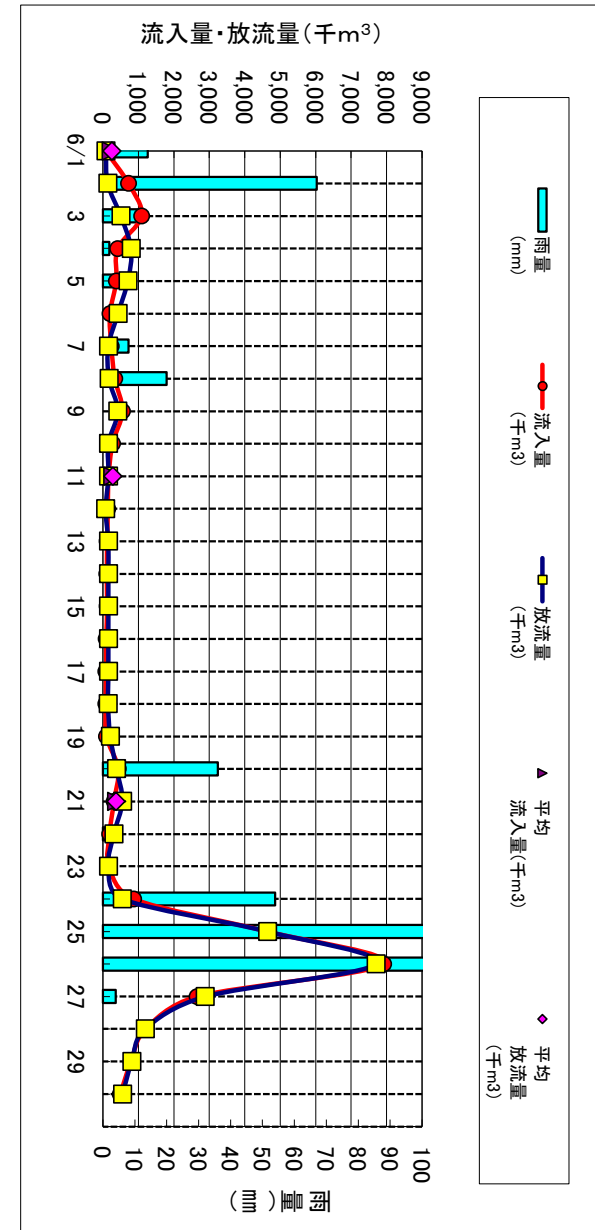

八田原ダム、三川ダムの貯水状況(令和8年度)

項目 月日	八田原ダム			三川ダム		2ダム合計		雨量 三川 (mm)	備考
	貯水位 EL. (m)	貯水量 (千m ³)	貯水率	貯水量 (千m ³)	貯水率	貯水量 (千m ³)	貯水率		
4月1日	224.54	11,038	48.0%	8,928	72.5%	19,966	56.6%	0	
5	225.14	11,590	50.4%	9,864	80.2%	21,454	60.8%	32	
10	225.69	12,119	52.7%	10,620	86.3%	22,739	64.4%	39	
15	227.68	14,151	61.5%	11,096	90.2%	25,247	71.5%	33	
20	229.20	15,804	68.7%	11,504	93.5%	27,308	77.3%	0	
25	231.52	18,476	80.3%	11,417	92.8%	29,893	84.7%	46	
5月1日	234.57	22,302	97.0%	11,351	92.2%	33,653	95.3%	0	
5	234.70	22,475	97.7%	11,380	92.5%	33,855	95.9%	12	
10	234.44	22,130	96.2%	11,322	92.0%	33,452	94.7%	0	
15	234.65	22,409	97.4%	10,979	89.2%	33,388	94.6%	0	
20	234.40	22,077	96.0%	10,847	88.1%	32,924	93.3%	0	
25	234.22	21,838	94.9%	10,847	88.1%	32,685	92.6%	7	
6月1日	233.74	21,215	92.2%	10,834	88.0%	32,049	90.8%	0	
5	235.43	23,459	102.0%	11,497	93.4%	34,956	99.0%	86	
10	234.83	22,647	98.5%	11,526	93.7%	34,173	96.8%	28	
15	234.49	22,196	96.5%	11,468	93.2%	33,664	95.3%	0	
20	234.51	22,223	96.6%	11,110	90.3%	33,333	94.4%	36	
25	236.13	24,419	106.2%	11,205	91.1%	35,624	100.9%	168	
7月1日									
5									
10									
15									
20									
25									
8月1日									
5									
10									
15									
20									
25									
9月1日									
5									
10									
15									
20									
25									
10月1日									
5									
10									
15									
20									
25									
11月1日									
5									
10									
15									
20									
25									
12月1日									
5									
10									
15									
20									
25									
1月1日									
5									
10									
15									
20									
25									
2月1日									
5									
10									
15									
20									
25									
3月1日									
5									
10									
15									
20									
25									

八田原ダム、三川ダムの貯水状況グラフ(令和8年度)

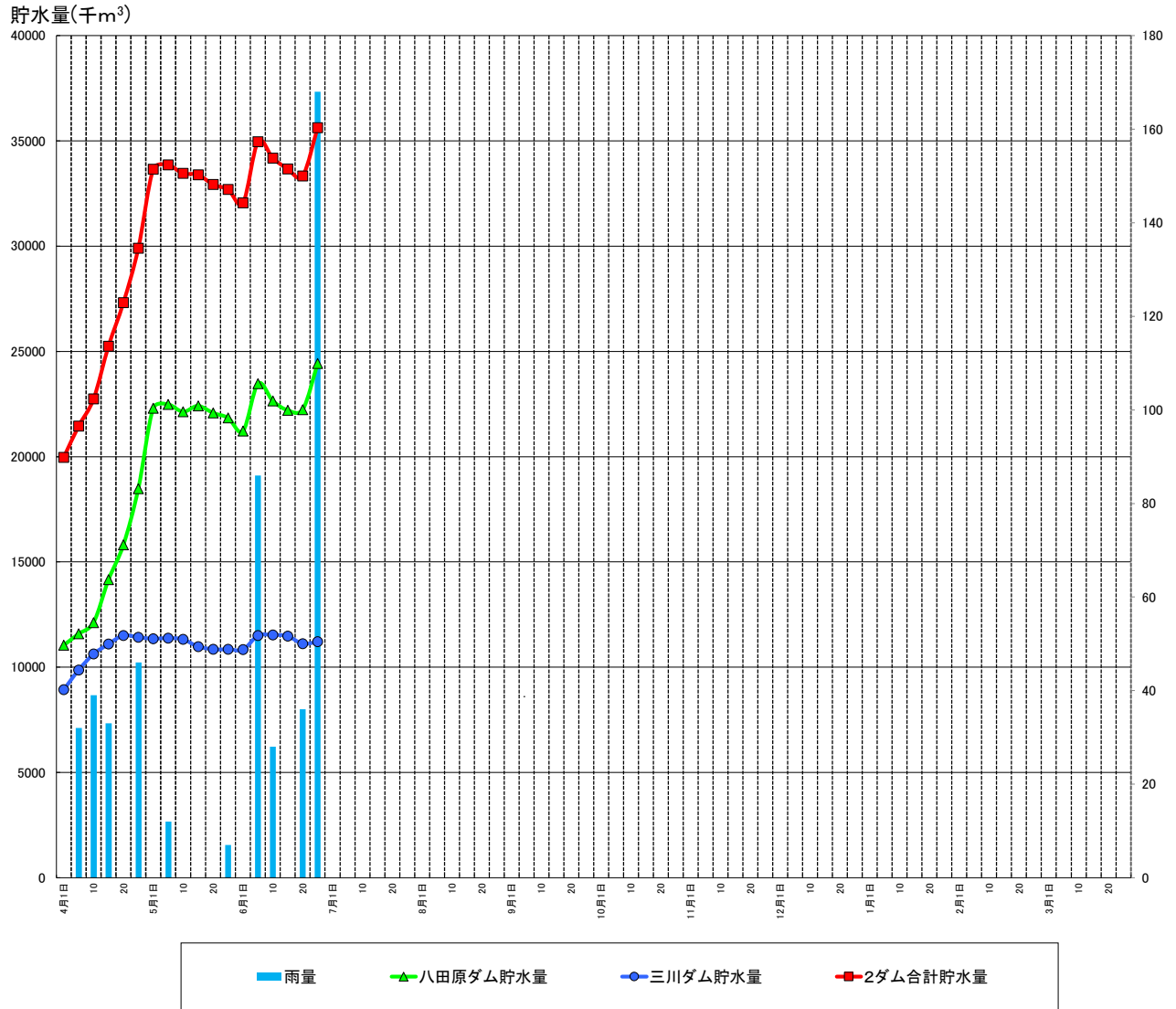

※三川雨量は半旬計、その他の数値は当日午前9時の値を使用
 ※貯水率は八田原ダム23000千t、三川ダム12306千tを満水として計算

速報値

雨量…1日の場合 前月26日～1日
 5日の場合 2日～5日

八田原ダム・三川ダムの貯水状況 (R8年4月 ~ R8年6月)

速報値

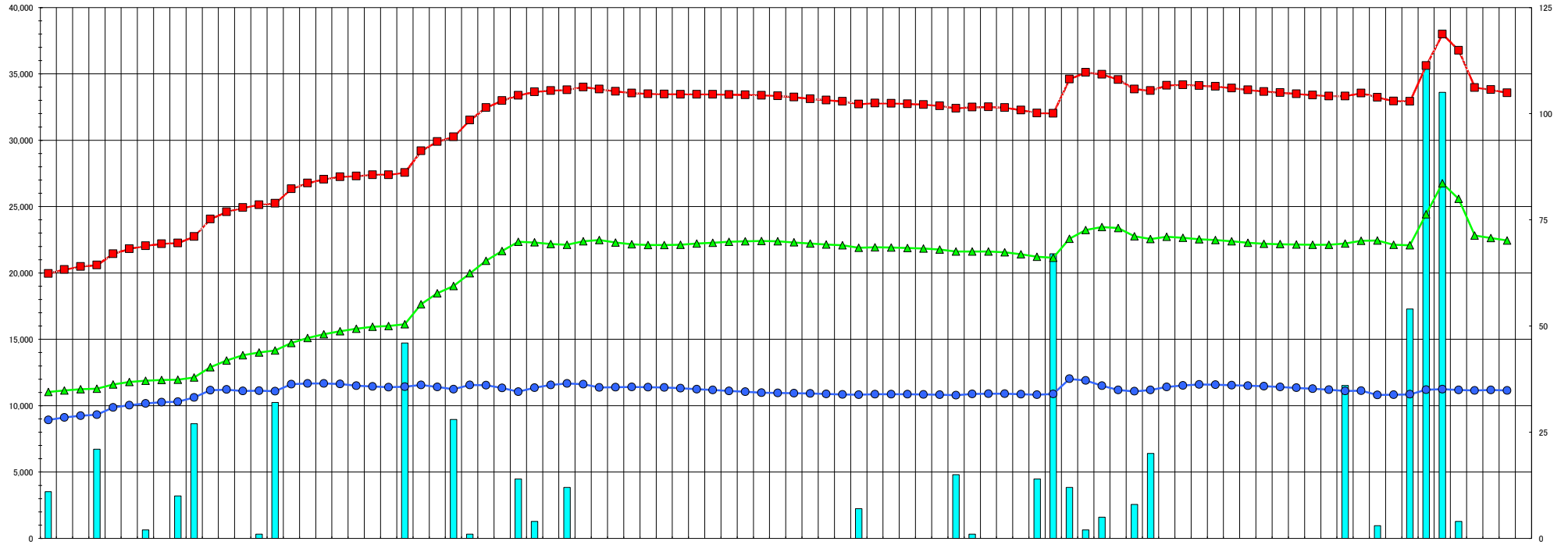
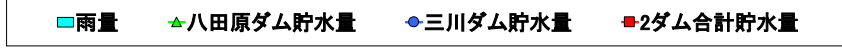

月日	八田原ダム			三川ダム			2ダム合計			三川雨量 (mm)	備考
	貯水位 EL (m)	貯水量 (千m³)	貯水率 (%)	貯水量 (千m³)	貯水率 (%)	貯水率 (%)	貯水量 (千m³)	貯水率 (%)	貯水率 (%)		
4/1	224.54	11,038	48.0%	8,928	72.5%	19,966	56.6%	11			
4/2	224.66	11,147	46.5%	9,110	74.0%	20,257	57.4%				
4/3	224.76	11,237	46.9%	9,251	75.2%	20,488	58.0%				
4/4	224.80	11,274	49.0%	9,328	76.8%	20,602	58.4%	21			
4/5	225.14	11,590	50.4%	9,864	80.2%	21,454	60.8%				
4/6	225.34	11,782	51.2%	10,040	81.6%	21,822	61.8%				
4/7	225.44	11,878	51.8%	10,170	82.6%	22,048	62.4%	2			
4/8	225.51	11,946	51.9%	10,261	83.4%	22,207	62.9%				
4/9	225.52	11,955	52.0%	10,300	83.7%	22,255	63.0%	10			
4/10	225.68	12,119	62.7%	10,820	86.3%	22,739	64.4%	27			
4/11	226.47	12,894	56.1%	11,181	90.7%	24,056	66.1%				
4/12	226.97	13,402	68.3%	11,212	91.1%	24,614	68.7%				
4/13	227.35	13,902	80.0%	11,117	90.3%	24,919	70.8%				
4/14	227.54	14,003	80.9%	11,125	90.4%	25,128	71.2%	1			
4/15	227.66	14,151	81.5%	11,096	90.2%	25,247	71.5%	32			
4/16	228.22	14,729	84.0%	11,814	94.4%	26,543	74.6%				
4/17	228.56	15,099	85.8%	11,872	94.8%	26,771	75.8%				
4/18	228.82	15,383	86.9%	11,872	94.8%	27,055	76.6%				
4/19	229.03	15,613	87.9%	11,836	94.6%	27,249	77.2%				
4/20	229.20	15,804	88.7%	11,804	93.8%	27,308	77.3%				
4/21	229.32	15,938	89.3%	11,453	93.1%	27,392	77.6%				
4/22	229.38	16,006	89.6%	11,395	92.6%	27,401	77.6%				
4/23	229.48	16,130	70.1%	11,431	92.9%	27,561	78.1%	46			
4/24	230.81	17,698	76.7%	11,563	94.0%	29,201	82.7%				
4/25	231.52	18,476	80.3%	11,417	92.8%	29,893	84.7%				
4/26	231.98	19,023	82.7%	11,241	91.3%	30,264	85.7%	28			
4/27	232.75	19,897	86.8%	11,555	93.9%	31,522	89.3%	1			
4/28	233.51	20,923	91.0%	11,533	93.7%	32,456	91.9%				
4/29	234.08	21,852	94.1%	11,329	92.1%	33,181	93.4%				
4/30	234.60	22,342	97.1%	11,044	89.7%	33,386	94.6%	14			
5/1	234.57	22,302	97.0%	11,951	92.2%	33,953	95.3%	4			
5/2	234.48	22,156	96.3%	11,402	92.7%	33,558	95.0%				
5/3	234.42	22,103	96.1%	11,395	92.6%	33,498	94.9%				
5/4	234.43	22,117	96.2%	11,373	92.4%	33,476	94.8%				
5/5	234.64	22,395	97.4%	11,814	94.4%	34,009	96.3%	12			
5/6	234.70	22,475	97.7%	11,380	92.5%	33,855	95.9%				
5/7	234.66	22,289	96.9%	11,395	92.6%	33,684	95.4%				
5/8	234.46	22,166	96.3%	11,402	92.7%	33,558	95.0%				
5/9	234.42	22,103	96.1%	11,395	92.6%	33,498	94.9%				
5/10	234.42	22,103	96.1%	11,373	92.4%	33,476	94.8%				
5/11	234.50	22,210	96.8%	11,249	91.4%	33,459	94.8%				
5/12	234.55	22,276	96.9%	11,176	90.8%	33,452	94.7%				
5/13	234.60	22,342	97.1%	11,103	90.2%	33,445	94.7%				
5/14	234.63	22,362	97.3%	11,044	89.7%	33,426	94.7%				
5/15	234.65	22,409	97.4%	10,979	89.2%	33,388	94.6%				
5/16	234.63	22,382	97.3%	10,957	89.0%	33,339	94.4%				
5/17	234.57	22,302	97.0%	10,942	88.9%	33,244	94.2%				
5/18	234.50	22,210	96.6%	10,913	88.7%	33,123	93.8%				
5/19	234.45	22,143	96.3%	10,877	88.4%	33,020	93.5%				
5/20	234.40	22,077	96.0%	10,847	88.1%	32,924	93.3%				
5/21	234.26	21,891	95.2%	10,834	88.0%	32,725	92.7%	7			
5/22	234.29	21,931	95.4%	10,869	88.3%	32,800	92.9%				
5/23	234.28	21,918	95.3%	10,869	88.3%	32,787	92.9%				
5/24	234.25	21,878	95.1%	10,862	88.3%	32,740	92.7%				
5/25	234.22	21,838	94.9%	10,847	88.1%	32,695	92.6%				
5/26	234.17	21,772	94.7%	10,821	87.9%	32,593	92.3%				
5/27	234.05	21,812	94.0%	10,795	87.7%	32,407	91.8%	15			
5/28	234.05	21,812	94.0%	10,877	88.4%	32,489	92.0%	1			
5/29	234.01	21,559	93.7%	10,988	89.6%	32,457	91.9%				
5/30	233.88	21,406	93.1%	10,989	89.6%	32,215	91.4%				
6/1	233.74	21,215	92.2%	10,834	88.0%	32,049	90.8%	14			
6/2	233.68	21,139	91.9%	10,891	88.5%	32,030	90.7%	67			
6/3	233.26	20,561	89.2%	10,222	87.7%	31,603	89.0%	12			
6/4	233.26	20,561	89.2%	10,106	86.6%	31,116	88.5%	2			
6/5	233.43	20,459	102.0%	11,497	93.4%	34,956	98.0%	5			
6/6	235.37	23,377	101.6%	11,180	90.9%	34,560	97.9%				
6/7	234.92	22,767	99.0%	11,091	90.0%	33,948	95.9%	8			
6/8	234.76	22,555	98.1%	11,183	90.9%	33,738	95.6%	20			
6/9	234.69	22,727	98.8%	11,409	92.7%	34,136	96.7%				
6/10	234.83	22,847	98.5%	11,526	93.7%	34,173	96.8%				
6/11	234.74	22,526	97.9%	11,592	94.2%	34,120	96.6%				
6/12	234.70	22,475	97.7%	11,584	94.1%	34,059	96.5%				
6/13	234.63	22,382	97.3%	11,548	93.8%	33,930	96.1%				
6/14	234.55	22,276	96.9%	11,511	93.5%	33,787	95.7%				
6/15	234.48	22,186	96.5%	11,468	93.2%	33,654	95.3%				
6/16	234.47	22,170	96.4%	11,417	92.8%	33,567	95.1%				
6/17	234.45	22,143	96.3%	11,344	92.2%	33,487	94.8%				
6/18	234.44	22,130	96.2%	11,278	91.6%	33,408	94.6%				
6/19	234.44	22,130	96.2%	11,188	91.0%	33,328	94.4%				
6/20	234.51	22,223	96.8%	11,110	90.3%	33,333	94.4%	38			
6/21	234.66	22,422	97.5%	11,125	90.4%	33,547	95.0%				
6/22	234.67	22,435	97.5%	10,902	87.8%	33,237	94.1%	3			
6/23	234.44	22,077	96.2%	10,821	87.9%	32,851	93.3%				
6/24	234.40	22,077	96.0%	10,855	88.2%	32,932	93.3%	54			
6/25	237.71	26,761	116.4%	11,241	91.3%	38,002	100.6%	111			
6/26	238.96	25,584	111.2%	11,190	90.9%	36,774	104.2%	105			
6/27	234.96	22,820	98.2%	11,154	90.6%	33,974	96.2%	4			
6/28	234.82	22,834	98.4%	11,183	90.9%	33,817	95.8%				
6/29	234.67	22,455	97.5%	11,139	90.5%	33,574	95.1%				
7/1	234.67	22,455	97.5%	11,139	90.5%	33,574	95.1%	#N/A			

速報値

令和8年

期 間	R 3	R 4	R 5	R 6	R 7	過去5年 平均	R 8	R 8	R 8	R 8	期 間	
	三川	三川	三川	三川	三川		三川	賀茂	甲山	七社		
01	01-10	0	0	1	2	8	2.2	4	1	2	0	01-10
	11-20	2	4	16	9	0	6.2	1	0	0	0	01 11-20
	21-31	36	6	5	18	0	13.0	0	0	0	0	01 21-31
02	01-10	12	2	5	32	28	15.8	6	0	2	1	01-10
	11-20	21	2	25	11	4	12.6	6	5	5	4	02 11-20
	21-28	10	2	0	50	2	12.8	55	49	54	49	02 21-28
03	01-10	27	16	5	20	58	25.2	30	26	25	23	01-10
	11-20	10	42	34	32	28	29.2	11	9	10	10	03 11-20
	21-31	28	31	17	79	30	37.0	42	50	41	20	03 21-31
04	01-10	15	0	76	74	20	37.0	71	74	77	59	01-10
	11-20	24	80	54	2	31	38.2	33	30	30	28	04 11-20
	21-30	61	82	93	67	16	63.8	89	96	89	90	04 21-30
05	01-10	20	0	143	21	58	48.4	16	19	18	18	01-10
	11-20	104	34	36	98	19	58.2	0	3	3	0	05 11-20
	21-31	36	3	56	77	0	34.4	0	0	24	24	05 21-31
06	01-10	44	51	77	50	68	58.0	128	114	134	156	01-10
	11-20	70	20	19	63	19	38.2	36	36	36	27	06 11-20
	21-30	28	20	81	121	52	60.4	277	253	284	242	06 21-30
07	01-10	133	24	208	164	0	105.8					01-10
	11-20	77	145	14	62	46	68.8					07 11-20
	21-31	0	5	10	62	0	15.4					07 21-31
08	01-10	60	5	11	14	127	43.4					01-10
	11-20	450	135	11	10	44	130.0					08 11-20
	21-31	5	26	31	84	8	30.8					08 21-31
09	01-10	165	22	15	1	51	50.8					01-10
	11-20	55	133	27	36	61	62.4					09 11-20
	21-30	1	34	3	36	68	28.4					09 21-30
10	01-10	0	19	13	84	48	32.8					01-10
	11-20	3	0	4	35	23	13.0					10 11-20
	21-31	15	0	9	37	29	18.0					10 21-31
11	01-10	42	2	6	151	11	42.4					01-10
	11-20	0	5	18	0	0	4.6					11 11-20
	21-30	47	30	3	15	3	19.6					11 21-30
12	01-10	0	0	5	1	0	1.2					01-10
	11-20	14	1	36	3	12	13.2					12 11-20
	21-31	1	13	4	1	9	5.6					12 21-31
合 計	1,616	994	1,171	1,622	981	1,277	805	765	834	751	合 計	

