（仕様書補助資料）システムの概要

元気、
美味しい、
暮らしやすい
ENERGY OF PEACE
ひろしま

国民健康保険財政運営安定化に向けた事務の一元化、効率化

kintoneによる交付金等申請管理システムの構築（普通交付金・療養給付費負担金申請）

令和８年10月

健康福祉局　医療保険課

kintoneに期待すること

元気、
美味しい、
暮らしやすい
ENERGY OF PEACE
ひろしま

kintone（キントーン）とは、ノーコードで業務アプリを簡単に作成・管理できるクラウドサービス

リアルタイムかつ複数人でデータを編集・閲覧できる

メールでデータをやり取りすることなく申請書類を作成・確認することができる

全市町分のデータを各市町に分配できる

アップロードしたデータを市町名等を目印に分配することができる

複数のデータを集計できる

複数のデータを集計して申請書類を作成することができる
※krewData、krewSheet等のプラグインを活用する想定

市町のデータから県内データを作成・公開できる

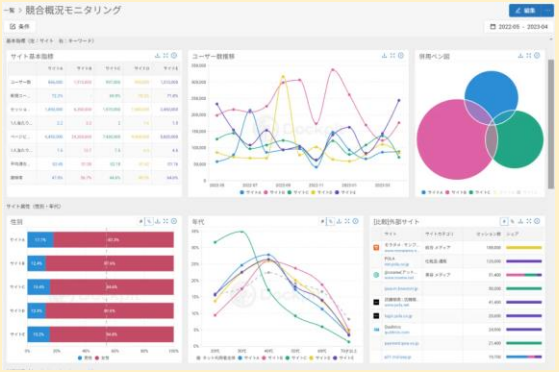

市町の蓄積データからダッシュボードを作成し、医療費分析やキャッシュフロー分析に活用することができる
※krewDashboard等のプラグインを活用する想定

普通交付金・療養給付費負担金申請のデータフロー

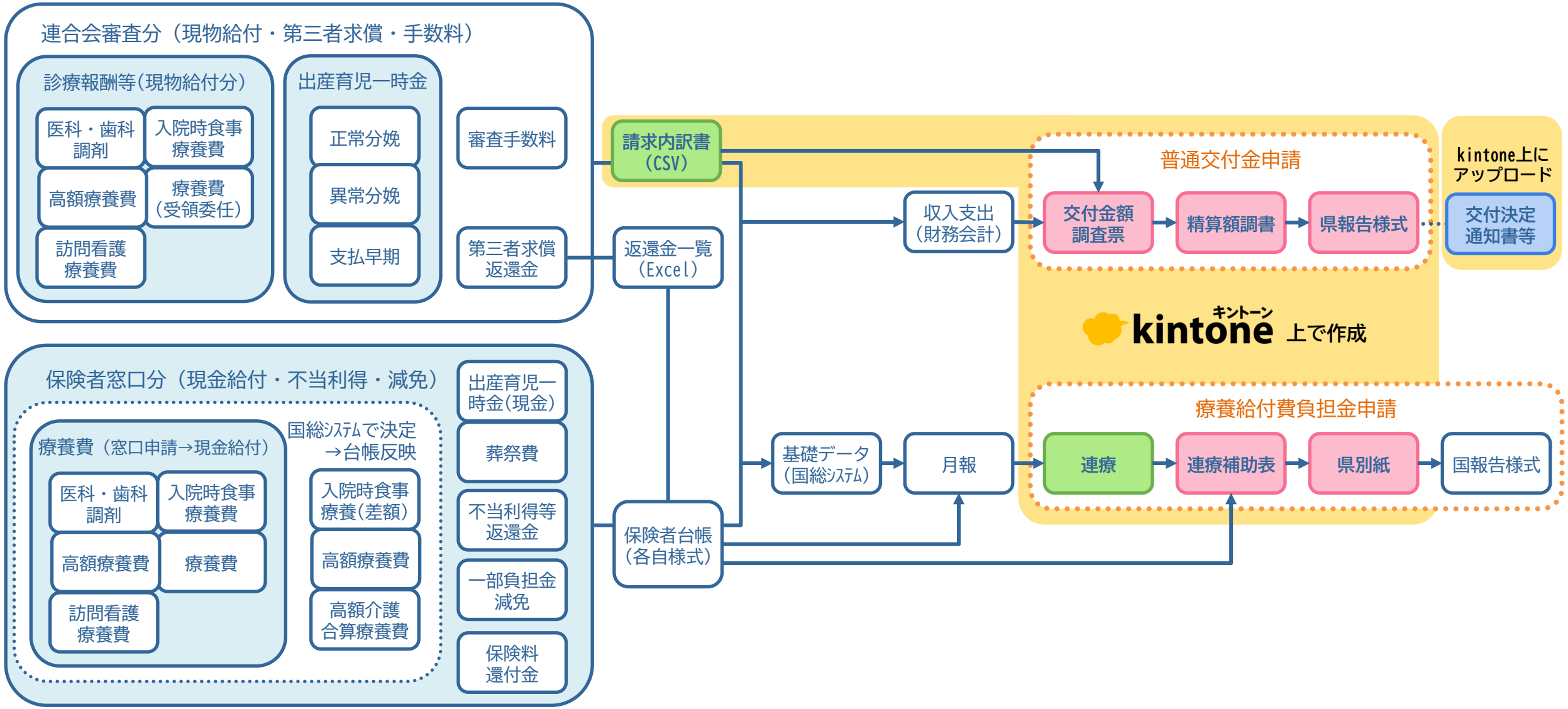

kintone導入後の運用イメージ

元気、
美味しい、
暮らしやすい
ENERGY OF PEACE
ひろしま

現行 市町が国保連合会から受領したデータを転記、申請書類はメールで送受信

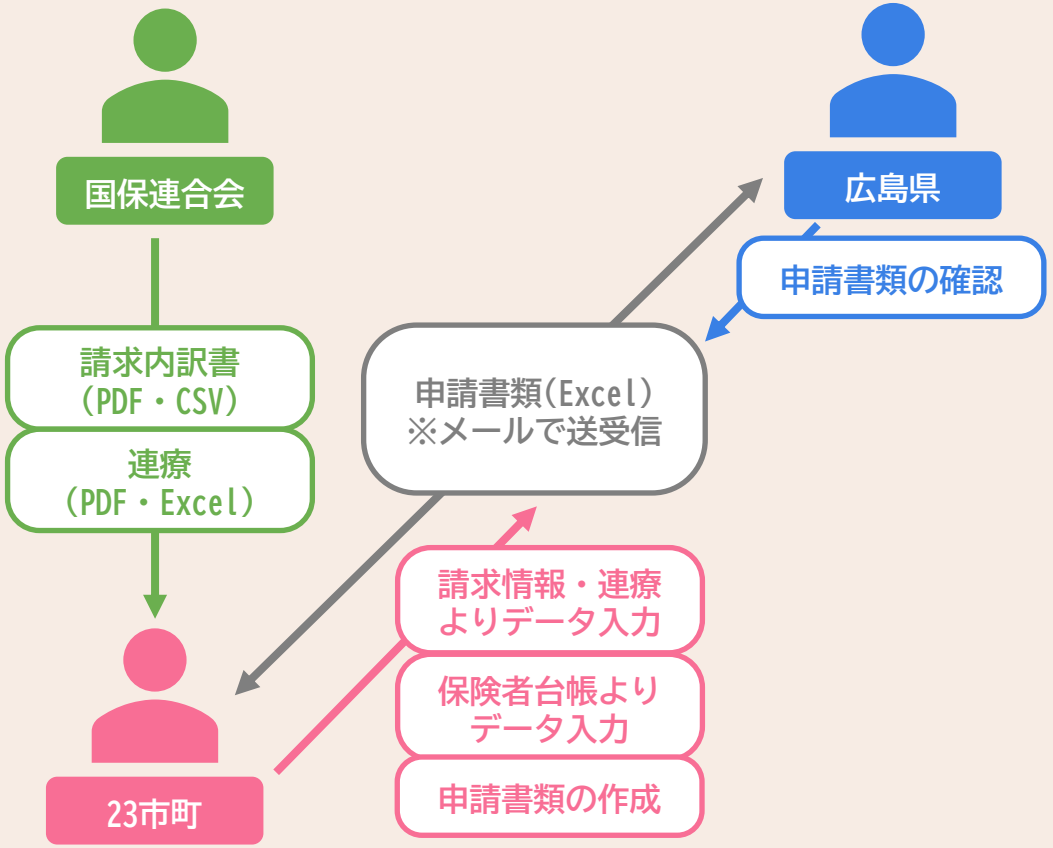

導入後 kintoneにデータを格納、kintone上で申請書類を作成する
⇒ 市町の手入力の一部削減、データのリアルタイム共有

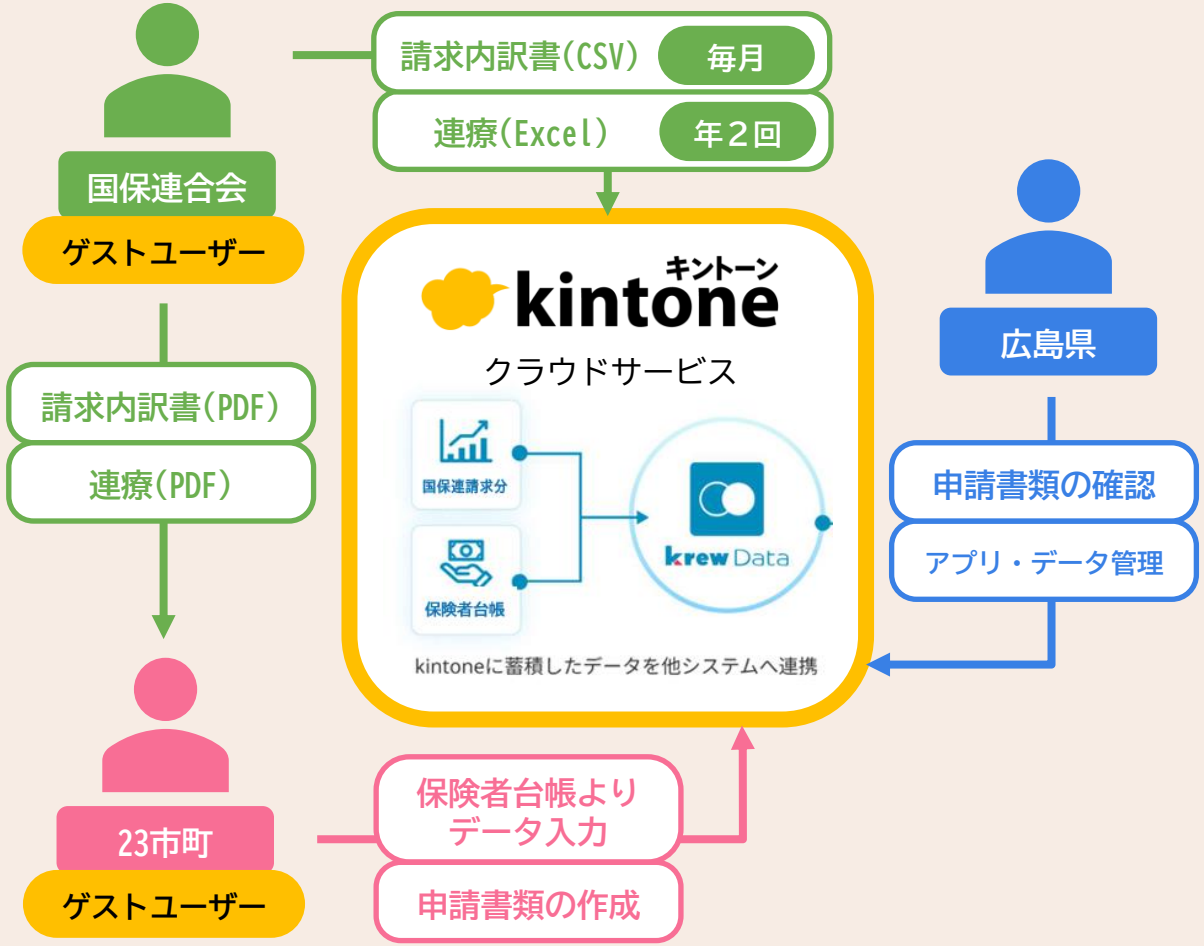

kintone導入後の年間入力スケジュール

元気、
美味しい、
暮らしやすい
ENERGY OF PEACE
ひろしま

	4月	5月	6月	7月	8月	9月	10月	11月	12月	1月	2月	3月	4月
国保連請求分 （保険者調定額） ※請求内訳書より	●	●	●	●	●	●	●	●	●	●	●	●	●
現金給付分 （保険者調定額） ※保険者台帳より	●	●	●	●	●	●	●	●	●	●	●	●	●
普通交付金 申請様式							変更（仮） ●			変更（仮） ●			実績 ●
連療→連療補助表 （月報　計上済額）			●							●			
連療補助表　調整 （月報　未計上額） ※保険者台帳より				●	●					●			
療養給付費負担金 申請様式					前年 実績 ●					当年 変更 ●			

普通交付金申請の変更申請・実績報告

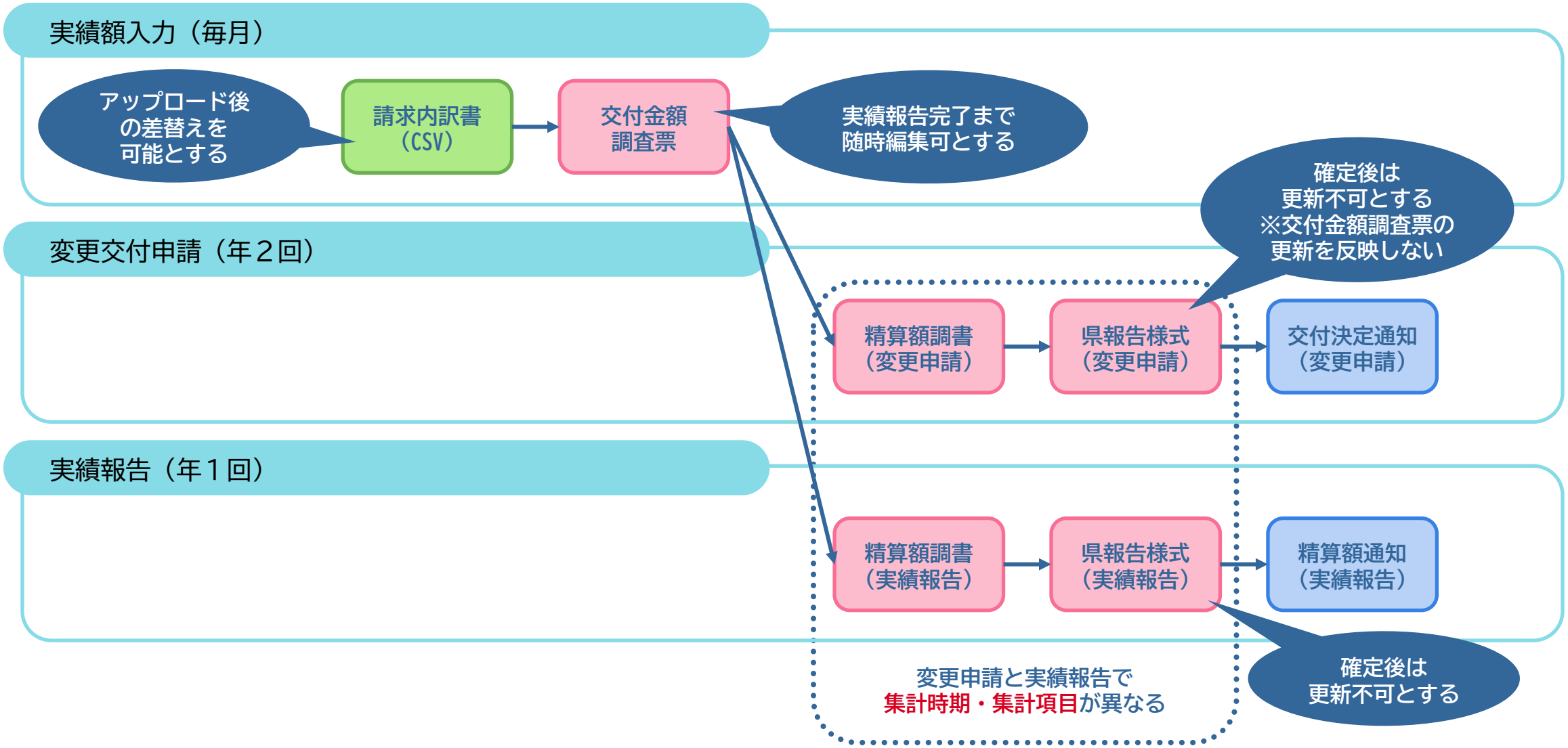

普通交付金申請書類作成の流れ

元気、
美味しい、
暮らしやすい
ENERGY OF PEACE
ひろしま

請求内訳書

インポートのみ
（保険者ごとに振分）

国保連請求分

交付金額調査票

入力・計算
（給付額を入力・集計）
Excel出力
（算出された値の確認）

実績額調査票

前年度調査票

精算額調書

計算
（精算額等を集計）

報告額等

県報告様式

取込
（精算額等を転記）

報告額等

交付決定通知等

アップロードのみ
（保険者ごとに配分）

交付決定額

概算払い額

保険者台帳

保険者歳入歳出簿

直接手入力または
指定フォーマット
（Excel）により入力

普通交付金申請書類イメージ ① 交付金額調査票

元気、
美味しい、
暮らしやすい
ENERGY OF PEACE
ひろしま

令和6年度国民健康保険保険給付費等交付金普通交付金（療養の給付等分）実績額調査票

① 市町による療養の給付に要した費用の額から当該給付に係る一部負担金に相当する額を控除した額並びに入院時食事療養費、入院時生活療養費、保険外併用療養費、療養費、訪問看護療養費、特別療養費、移送費、高額療養費及び高額介護合算療養費

【一般被保険者支出額】

区分		R6.4月	R6.5月	R6.6月	R6.7月	R6.8月	R6.9月	R6.10月	R6.11月	R6.12月	R7.1月	R7.2月	R7.3月	R7.4月	[illegible]
一般被保険者 療養給付費	連合会請求分	ー													0
	食事差額														0
	一部負担金還付														0
	保険者間調整														0
	災害概算払														
	戻入														
	一般⇔退職振替														
	その他振替（更正）														0
	計	0	0	0	0	0	0	0	0	0	0	0	0	0	0
一般被保険者 療養費	連合会請求分														0
	療養費（現金分）														0
	一部負担金還付														0
	保険者間調整														0
	戻入														0
	一般⇔退職振替														0
	その他振替（更正）														0
	計	0	0	0	0	0	0	0	0	0	0	0	0	0	0
一般被保険者 高額療養費	連合会請求分														0
	高額療養費（現金分）														0
	一部負担金還付														0
	保険者間調整														0
	戻入														0
	一般⇔退職振替														0
	その他振替（更正）														0
	計	0	0	0	0	0	0	0	0	0	0	0	0	0	0
一般被保険者 高額介護合算療養費	合算療養費（現金分）														0
	一部負担金還付														0
	保険者間調整														0
	戻入														0
	一般⇔退職振替														0
	その他振替（更正）														0
	計	0	0	0	0	0	0	0	0	0	0	0	0	0	0
一般被保険者 移送費	移送費														
	戻入														
	一般⇔退職振替														
	計	0	0	0	0	0	0	0	0	0	0	0	0	0	0
一般被保険者保険給付費等合計		0	0	0	0	0	0	0	0	0	0	0	0	0	0

連合会請求分と審査支払手数料

請求内訳書から
自動転記

保険者決定分

保険者台帳より
入力

前年度調整分

前年度調査票より
入力

普通交付金申請書類イメージ ② 交付金額調査票（前年度調査票）

元気、
美味しい、
暮らしやすい
ENERGY OF PEACE
ひろしま

○ 令和5年度交付分調整 （当該シートに入力すると、「見込額算定」シートに前年度調整額が自動反映されます。）

に着色してある欄に入力

【支出額】

区分		実績報告額	確定額	差額
一般被保険者療養給付費				0
一般被保険者療養費				0
一般被保険者高額療養費				0
一般被保険者高額介護合算療養費				0
一般被保険者移送費				0
一般被保険者保険給付費等合計		0	0	0
前年度調整額				0
一般被保険者調整後保険給付費等		0	0	0
退職被保険者等療養給付費				0
退職被保険者等療養費				0
退職被保険者等高額療養費				0
退職被保険者等高額介護合算療養費				0
退職被保険者等移送費				0
退職被保険者等支出額合計		0	0	0
前年度調整額				0
退職被保険者等調整後保険給付費等		0	0	0
審査支払手数料	診療報酬等分			0
	出産育児一時金分			0
	前年度調整額			0
	計	0	0	0
葬祭費	当年度分			0
	前年度調整額			0
	計	0	0	0
出産育児一時金	当年度分			0
	前年度調整額			0
	法定繰入額			0
	出産育児一時金臨時補助金			0
	計	0	0	0
還付金・還付加算金	一般被保険者還付金			0
	一般被保険者還付加算金			0
	退職被保険者等還付金			0
	退職被保険者等還付加算金			0
	前年度調整額			0
	計	0	0	0
支出額合計		0	0	0

【減算項目】

区分		実績報告額	確定額	差額
一般被保険者 一部負担金減免	条例減免			0
	災害減免			0
	還付分			0
一般被保険者第三者納付金				0
一般被保険者返納金				0
一般被保険者雑入その他				0
一般被保険者減算項目合計		0	0	0
退職被保険者等 一部負担金減免	条例減免			0
	災害減免			0
退職被保険者等第三者納付金				0
退職被保険者等返納金				0
退職被保険者等雑入その他				0
退職被保険者等減算項目合計		0	0	0
減算項目合計		0	0	0

保険者台帳より
入力

集計結果
→交付金額調査票に
自動転記

【全体調整額】

実績報告額	確定額	差額
0	0	0

普通交付金申請書類イメージ ③ 精算額調書

元気、
美味しい、
暮らしやすい
ENERGY OF PEACE
ひろしま

概算払計画書から転記

交付金額調査票から転記

計算

様式第8－1号

令和6年度広島県国民健康[illegible]交付金普通交付金（概算払）精算額調[illegible]給付等分）

（単位：円）

区分	既交付決定額 A	支出額 B	寄附金その他の収入額 C	差引額 D（B−C）	交付金基本額（⑤はAとDのいずれか少ない方、その他はDの額） E	実績報告額（精算額） F（E×補助率（10/10））	概算受領額 G	過不足額 H（F−G）
①市町による療養の給付に要した費用の額から当該給付に係る一部負担金に相当する額を控除した額並びに入院時食事療養費、入院時生活療養費、保険外併用療養費、療養費、訪問看護療養費、特別療養費、移送費、高額療養費及び高額介護合算療養費		0	0	0	0	0		
②審査支払手数料		0	0	0	0	0		
③葬祭費		0	0	0	0	0		
④出産育児一時金		0	0	0	0	0		
⑤保健事業費		0	0	0	0	0		
⑥還付金・還付加算金		0	0	0	0	0		
計	0				0	0	0	0

市町名

支出額：決算額を記入すること。

寄附金その他の収入額：一部負担減免額、過誤給付返還金、第三者求償徴収金及び不正利得分徴収金に関する決算額を記入すること。

普通交付金申請書類イメージ ④ 実績報告書

元気、
美味しい、
暮らしやすい
ENERGY OF PEACE
ひろしま

様式第7－1号

令和6年度広島県国民健康保険保険給付費等交付金普通交付金実績報告書（概算払精算書）
（療養の給付等分）

第　号
年　月　日

広島県知事　様

市（町）長

広島県国民健康保険保険給付費等交付金普通交付金交付要綱第12条の規定に基づき、次のとおり報告します。

精算額　金　　0　　円

（単位：円）

区分	既交付決定額	実績報告額（精算額）	概算受領額	過不足額
市町による療養の給付に要した費用の額から当該給付に係る一部負担金に相当する額を控除した額並びに入院時食事療養費、入院時生活療養費、保険外併用療養費、療養費、訪問看護療養費、特別療養費、移送費、高額療養費及び高額介護合算療養費	（　0）	（　0）	（　0）	（　0）
審査支払手数料	（　0）	（　0）	（　0）	（　0）
葬祭費	（　0）	（　0）	（　0）	（　0）
出産育児一時金	（　0）	（　0）	（　0）	（　0）
保健事業費	（　0）	（　0）	（　0）	（　0）
還付金・還付加算金	（　0）	（　0）	（　0）	（　0）
計	0	0	0	0

精算額調書から転記

療養給付費負担金申請の変更申請・実績報告

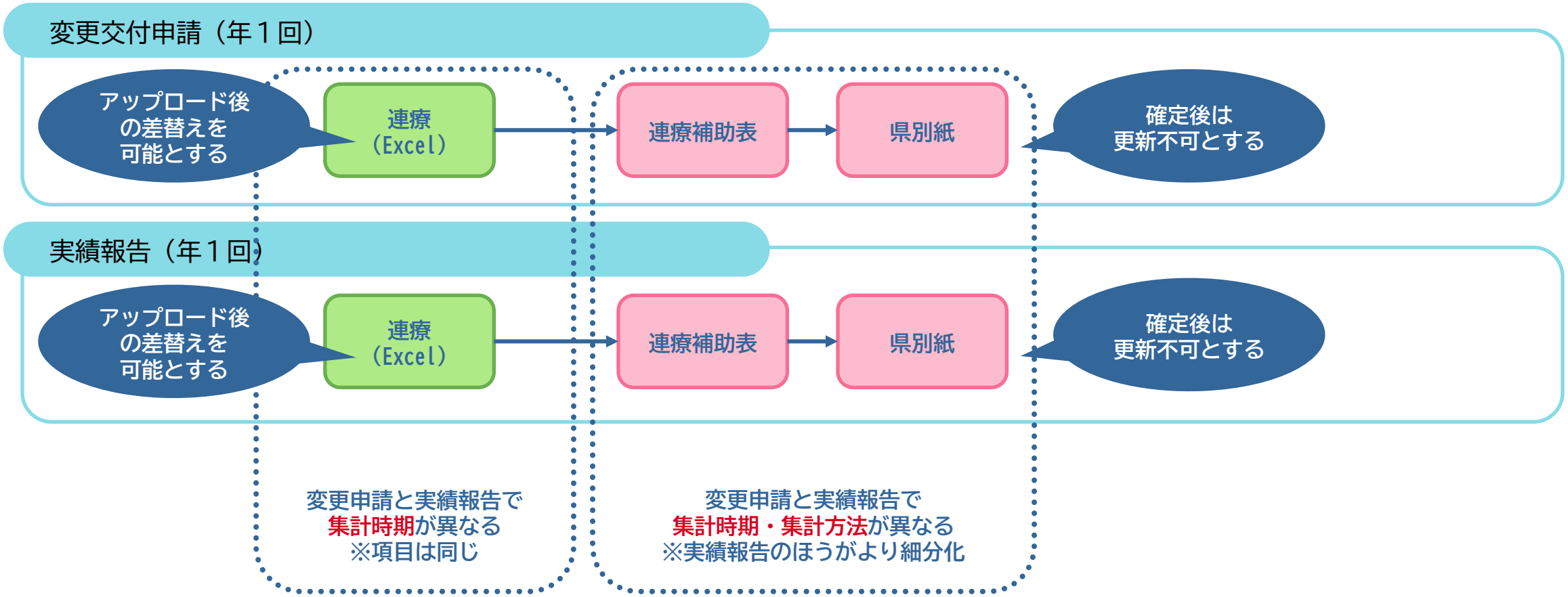

療養給付費負担金申請書類作成の流れ

元気、
美味しい、
暮らしやすい
ENERGY OF PEACE
ひろしま

連療

インポートのみ
（保険者ごとに振り分け）

- 【連療２号】療養の給付等
- 【連療２号】入院時食事療養費（差額支給分）
- 【連療３号】療養費（小計＋移送費）
- 【連療４号】総計　※高額療養費
- 【連療５号(地方単独事業分)】療養の給付等
- 【連療５号(地方単独事業分)】入院時食事療養費

連療補助表

入力・計算
（県別紙に転記する値の算出）
Excel出力
（算出された値の確認）

- 連療２号補助表
- 連療３号補助表
- 連療４号補助表
- 連療５号補助表

県別紙

入力・計算
（国資料に計上する値の算出）
Excel出力
（国資料に転記する値の確認）

- 県別紙（一般分）
- 県別紙（70歳以上一般分）
- 県別紙（70歳以上一般分）
- 県別紙（70歳以上一般分）
- その他県別紙

保険者台帳

直接手入力または
指定フォーマット(Excel)により入力

療養給付費負担金申請書類イメージ ① 連療補助表

元気、
美味しい、
暮らしやすい
ENERGY OF PEACE
ひろしま

連療から自動転記

2 療養の給付費等（差引分）

年	診療月	月報月	費用額	保険者負担額	一部負担金		他法負担分	
						（再掲）薬剤	他法優先	国保優先
令和7	3	6			#VALUE!			
	4				#VALUE!			
	5	8			#VALUE!			
	6	9			#VALUE!			
	7	10			#VALUE!			
	8	11			#VALUE!			
	9	12			#VALUE!			
	10				#VALUE!			
	11	2			#VALUE!			
	12	3			#VALUE!			
令和8	1	4			#VALUE!			
	2	5			#VALUE!			
合計(3～2月診療)			0	0	0	0	0	0

← 連・療２号から転記

3 入院時食事(生活)療養費

年	診療月	月報月	費用額	保険者負担額	一部負担金		他法負担分	
					（標準負担額）	（再掲）薬剤	他法優先	国保優先
令和7	3	6			#VALUE!			
	4	7			#VALUE!			
	5	8			#VALUE!			
	6	9			#VALUE!			
	7	10			#VALUE!			
	8	11			#VALUE!			
	9	12			#VALUE!			
	10				#VALUE!			
	11	2			#VALUE!			
	12	3			#VALUE!			
令和8	1	4			#VALUE!			
	2	5			#VALUE!			
合計(3～2月診療)			0	0	0	0	0	0

← 連・療２号から転記

4 入院時食事(生活)療養費（差額支給分）

年	決定月	月報月	費用額	保険者負担額	一部負担金		他法負担分	
					（標準負担額）	（再掲）薬剤	他法優先	国保優先
令和7	4	6			0			
	5	7			0			
	6	8			0			
	7	9			0			
	8	10			0			
	9	11			0			
	10	12			0			
	11	1			0			
	12	2			0			
令和8	1	3			0			
	2	4			0			
	3	5			0			
合計(4～3月支給決定)			0	0	0	0	0	0

← 連・療２号から転記

3＋4 入院時食事(生活)療養費 ＋ 入院時食事(生活)療養費（差額支給分）

年	診療月	月報月	費用額	保険者負担額	一部負担金		他法負担分	
					（標準負担額）	（再掲）薬剤	他法優先	国保優先
訂正後合計			0	0	0	0	0	0

保険者台帳より連療との差分を入力

2 療養の給付費等（差引分）

年	診療月	月報月	費用額	保険者負担額	一部負担金		他法負担分	
						（再掲）薬剤	他法優先	国保優先
令和7	3	6			#VALUE!			
	4				#VALUE!			
	5				#VALUE!			
	6				#VALUE!			
	7	1			#VALUE!			
	8	1			#VALUE!			
	9	1			#VALUE!			
	10				#VALUE!			
	11				#VALUE!			
	12				#VALUE!			
令和8	1				#VALUE!			
	2	5			#VALUE!			
合計(3～2月診療)			0	0	0	0	0	0

← 未計上の現年度分の徴収金等があれば差分入力

← 県別紙２の値をマイナスにして「保険者負担額」に転記

3 入院時食事(生活)療養費

年	診療月	月報月	費用額	保険者負担額	一部負担金		他法負担分	
					（標準負担額）	（再掲）薬剤	他法優先	国保優先
令和7	3	6			#VALUE!			
	4				#VALUE!			
	5				#VALUE!			
	6				#VALUE!			
	7	1			#VALUE!			
	8	1			#VALUE!			
	9	1			#VALUE!			
	10				#VALUE!			
	11				#VALUE!			
	12				#VALUE!			
令和8	1				#VALUE!			
	2	5			#VALUE!			
合計(3～2月診療)			0	0	0	0	0	0

← ※未計上の現年度分の徴収金等があれば差分入力

4 入院時食事(生活)療養費（差額支給分）

年	決定月	月報月	費用額	保険者負担額	一部負担金		他法負担分	
					（標準負担額）	（再掲）薬剤	他法優先	国保優先
令和7	4	6			0			
	5	7			0			
	6	8			0			
	7	9			0			
	8	10			0			
	9	11			0			
	10	12			0			
	11	1			0			
	12	2			0			
令和8	1	3			0			
	2	4			0			
	3	5			0			
合計(4～3月支給決定)			0	0	0	0	0	0

← 未計上の現年度分の徴収金等があれば差分入力

← 3月支給決定分を入力

3＋4 入院時食事(生活)療養費 ＋ 入院時食事(生活)療養費（差額支給分）

年	診療月	月報月	費用額	保険者負担額	一部負担金		他法負担分	
					（標準負担額）	（再掲）薬剤	他法優先	国保優先
訂正後合計			0	0	0	0	0	0

連療＋差分を計算 →県別紙に自動転記

2 療養の給付費等（差引分）

年	診療月	月報月	費用額	保険者負担額	一部負担金		他法負担分	
						（再掲）薬剤	他法優先	国保優先
令和7	3	6	0	0	#VALUE!	0	0	0
	4	7	0	0	#VALUE!	0	0	0
	5	8	0	0	#VALUE!	0	0	0
	6	9	0	0	#VALUE!	0	0	0
	7	10	0	0	#VALUE!	0	0	0
	8	11	0	0	#VALUE!	0	0	0
	9	12	0	0	#VALUE!	0	0	0
	10	1	0	0	#VALUE!	0	0	0
	11	2	0	0	#VALUE!	0	0	0
	12	3	0	0	#VALUE!	0	0	0
令和8	1	4	0	0	#VALUE!	0	0	0
	2	5	0	0	#VALUE!	0	0	0
一部負担金減免額（マイナス入力）				0	0			
合計(3～2月診療)			0	0	0	0	0	0

← 連療＋差分

← 県別紙２の値をマイナスにして「保険者負担額」に転記

⇒ 県別紙６－１（その１）d

3 入院時食事(生活)療養費

年	診療月	月報月	費用額	保険者負担額	一部負担金		他法負担分	
					（標準負担額）	（再掲）薬剤	他法優先	国保優先
令和7	3	6	0	0	#VALUE!	0	0	0
	4	7	0	0	#VALUE!	0	0	0
	5	8	0	0	#VALUE!	0	0	0
	6	9	0	0	#VALUE!	0	0	0
	7	10	0	0	#VALUE!	0	0	0
	8	11	0	0	#VALUE!	0	0	0
	9	12	0	0	#VALUE!	0	0	0
	10	1	0	0	#VALUE!	0	0	0
	11	2	0	0	#VALUE!	0	0	0
	12	3	0	0	#VALUE!	0	0	0
令和8	1	4	0	0	#VALUE!	0	0	0
	2	5	0	0	#VALUE!	0	0	0
一部負担金減免額（マイナス入力）				0	0			
合計(3～2月診療)			0	0	0	0	0	0

← 連療＋差分

← 県別紙２の値をマイナスにして「保険者負担額」に転記

4 入院時食事(生活)療養費（差額支給分）

年	決定月	月報月	費用額	保険者負担額	一部負担金		他法負担分	
					（標準負担額）	（再掲）薬剤	他法優先	国保優先
令和7	4	6		0	0	0	0	0
	5	7		0	0	0	0	0
	6	8		0	0	0	0	0
	7	9		0	0	0	0	0
	8	10		0	0	0	0	0
	9	11		0	0	0	0	0
	10	12		0	0	0	0	0
	11	1		0	0	0	0	0
	12	2		0	0	0	0	0
令和8	1	3		0	0	0	0	0
	2	4		0	0	0	0	0
	3	5		0	0	0	0	0
合計(4～3月支給決定)			0	0	0	0	0	0

← 連療＋差分

← 3月支給決定分を入力

3＋4 入院時食事(生活)療養費 ＋ 入院時食事(生活)療養費（差額支給分）

年	診療月	月報月	費用額	保険者負担額	一部負担金		他法負担分	
					（標準負担額）	（再掲）薬剤	他法優先	国保優先
訂正後合計			0	0	0	0	0	0

⇒ 県別紙６－１（その１）h

療養給付費負担金申請書類イメージ ② 県別紙（県別紙６）

元気、
美味しい、
暮らしやすい
ENERGY OF PEACE
ひろしま

県別紙６－１（その１）：様式第７－１（その１）作成用（市町・一般分）

1　療養の給付等にかかる分　（単位：円）

	区分	費用額	保険者負担分	一部負担金		他法負担分		高額療養費・高額介護合算療養費
					（外来薬剤）	他法優先	国保優先	
a	一般分	[1] #DIV/0!	[2] #DIV/0!	[3] #DIV/0!	[4] #DIV/0!	[5] #DIV/0!	[6] #DIV/0!	[7] #DIV/0!
		＊ d-(b+c)						
b	２号該当分	[28] #DIV/0!	[29] #DIV/0!	[30] #DIV/0!	[31] #DIV/0!	[32] #DIV/0!	[33] #DIV/0!	[34] #DIV/0!
		＊ 様式第７－１（その１）附表の「１.療養の給付等にかかる分」の③「合計」から様式第７－１（その１）に自動入力された値と突合						
c	２号非該当分	[37] #DIV/0!	[38] #DIV/0!	[39] #DIV/0!	[40] #DIV/0!	[41] #DIV/0!	[42] #DIV/0!	[43] #DIV/0!
		＊ 連・療５号補助表（一般分）の２号非該当分計より						
d	合計	0	0	0	0	0	0	0
		＊ 連・療２号補助表（一般分）の２「合計(3～2月診療)」より						＊ o+s

2　入院時食事療養費・入院時生活療養費等にかかる分　（単位：円）

	区分	費用額	保険者負担分	一部負担金		他法負担分		高額療養費・高額介護合算療養費
					（外来薬剤）	他法優先	国保優先	
e	一般分	[48] #DIV/0!	[49] #DIV/0!	[50] #DIV/0!		[51] #DIV/0!	[52] #DIV/0!	
		＊ h-(f+g)						
f	２号該当分	[69] #DIV/0!	[70] #DIV/0!	[71] #DIV/0!		[72] #DIV/0!	[73] #DIV/0!	
		＊ 様式第７－１（その１）附表の「２.入院時食事療養費…等にかかる分」の③「合計」から様式第７－１（その１）に自動入力された値と突合						
g	２号非該当分	[76] #DIV/0!	[77] #DIV/0!	[78] #DIV/0!		[79] #DIV/0!	[80] #DIV/0!	
		＊ 連・療５号補助表（一般分）の２号非該当分計より						
h	合計	0	0	0		0	0	
		＊ 連・療２号補助表（一般分）の３+４「訂正後合計」より						

3　療養費等にかかる分　（単位：円）

	区分	費用額	保険者負担分	一部負担金		他法負担分		高額療養費・高額介護合算療養費
					（外来薬剤）	他法優先	国保優先	
i	上記以外分（合計）	[94] 0	[95] 0	[96] 0	[97] 0	[98] 0	[99] 0	[100] 0
		＊ 連・療３号補助表（一般分）の「訂正後合計」より						＊ l+q

4　訪問看護療養費にかかる分　（単位：円）

	区分	費用額	保険者負担分	一部負担金		他法負担分		高額療養費・高額介護合算療養費
					（外来薬剤）	他法優先	国保優先	
j	上記以外分（合計）	[113] 0	[114] 0	[115] 0		[116] 0	[117] 0	[118] 0
		＊ 連・療２号補助表（一般分）の５「訂正後合計」より						＊ m+r

連療補助表から自動転記
＆計算

◆　高額療養費の突合確認

k	連・療４号補助表（一般分）合計欄	0	＊ 連・療４号補助表（一般分）の「訂正後合計」より
l	療養費に係る高額療養費の額		← 高額療養費支給台帳と突合
m	訪問看護療養費に係る高額療養費の額		
o	計算 (k-(l+m))	0	

保険者台帳より
入力

◆　高額介護合算療養費

p	４月～３月に支給決定した額	
q	療養費に係る高額介護合算療養費の額	← 高額介護合算療養費支給台帳と突合
r	訪問看護療養費に係る高額介護合算療養費の額	
s	計算 (p-(q+r))	0

療養給付費負担金申請書類イメージ ③ 県別紙（県別紙２）

元気、
美味しい、
暮らしやすい
ENERGY OF PEACE
ひろしま

県別紙２－１：一部負担金等免除額及び還付額整理表（一般分）

1　震災分

診療月または支給決定月		一部負担金等免除額				一部負担金等還付額	
		療養の給付等			療養費	療養の給付費	療養費
		差引分（※1）	入院時食事療養費（※2）	訪問看護療養費	小計		
令和７	3						
	4						
	5						
	6						
	7						
	8						
	9						
	10						
	11						
	12						
令和８	1						
	2						
	3						
合計		0	0	0	0	0	0

【作成要領より】

※1　国保連合会より送付された「国民健康保険診療報酬等請求内訳書【特９６・９７再掲】」の「徴収猶予額」を転記する。

※2　対象レセプトを１件ずつ確認して得た額、または、 国保連合会より送付された「国民健康保険診療報酬等請求内訳書【特９６・９７再掲】」の「費用額（基準額）」から「減免猶予額」を控除した額に全国平均の標準負担割合（33.12%）を乗じて算出した額（円未満切り捨て）を記入する。

【東日本大震災による被災者に係る国民健康保険の一部負担金の免除期間について】

次の自己負担額の免除は、「平成24年2月29日まで」で終了している。

・入院時の食事療養と、生活療養に係る標準負担額の免除

・柔道整復師や、あん摩、マッサージ師、指圧師、はり師、きゅう師による施術などに係る自己負担額の免除

保険者台帳より
入力

2　震災分以外

診療月または支給決定月		一部負担金等免除額				一部負担金等還付額	
		療養の給付等			療養費	療養の給付費	療養費
		差引分	入院時食事療養費	訪問看護療養費	小計		
令和７	3						
	4						
	5						
	6						
	7						
	8						
	9						
	10						
	11						
	12						
令和８	1						
	2						
	3						
合計		0	0	0	0	0	0

1+2

	一部負担金等免除額 ＆ 一部負担金等還付額				
	療養の給付等				療養費
	差引分	入院時食事療養費	訪問看護療養費	計	
合計	0	0	0	0	0

⇒ 連・療２～３号補助表「一部負担金減免額（マイナス入力）」に転記

年間の集計結果
→連療補助表に自動転記

療養給付費負担金申請書類イメージ ④ 県別紙（県別紙３・４）

元気、
美味しい、
暮らしやすい
ENERGY OF PEACE
ひろしま

県別紙３：令和６年度実績年報Ｂ表（１）突合確認表

1　療養の給付費　（単位：円）

		支払義務額	支払済額	徴収金	戻入未済額	未払額	
a	令和７年度出納閉鎖時累計						← 歳出簿等から記入（２月診療分まで）
b	国保法第４４条に基づく一部負担金等免除額〔震災分含む〕（再掲）		0				← 一部負担金等免除・還付申請書等の免除・還付額が分かるものから記入 ＊「支払済額」県別紙２から転記（必要に応じて正しい額に修正する）
a-b	事業実績年報Ｂ表（１）〔実績報告用〕連療補助表突合用	0	0	0	0	0	⇒ 事業実績年報Ｂ表（１）と突合する

2　療養費　（単位：円）

		支払義務額	支払済額	徴収金	戻入未済額	未払額	
c	令和７年度出納閉鎖時累計						← 歳出簿等から記入（２月診療分まで）
d	国保法第４４条に基づく一部負担金等免除額〔震災分含む〕（再掲）		0				← 一部負担金等免除・還付申請書等の免除・還付額が分かるものから記入 ＊「支払済額」県別紙２から転記（必要に応じて正しい額に修正する）
c-d	事業実績年報Ｂ表（１）〔実績報告用〕連療補助表突合用	0	0	0	0	0	⇒ 事業実績年報Ｂ表（１）と突合する

3　高額療養費　（単位：円）

		支払義務額	支払済額	徴収金	戻入未済額	未払額	
e	令和７年度出納閉鎖時累計						← 歳出簿等から記入（２月診療分まで）
	事業実績年報Ｂ表（１）〔実績報告用〕連療補助表突合用	0	0	0	0	0	⇒ 事業実績年報Ｂ表（１）と突合する

4　高額介護合算療養費　（単位：円）

		支払義務額	支払済額	徴収金	戻入未済額	未払額	
f	令和７年度出納閉鎖時累計						← 歳出簿等から記入（２月診療分まで）
	事業実績年報Ｂ表（１）〔実績報告用〕連療補助表突合用	0	0	0	0	0	⇒ 事業実績年報Ｂ表（１）と突合する

5　移送費　（単位：円）

		支払義務額	支払済額	徴収金	戻入未済額	未払額	
g	令和７年度出納閉鎖時累計		0				← 歳出簿等から記入（２月診療分まで） ＊「支払済額」県別紙４から転記（必要に応じて正しい額に修正する）
	事業実績年報Ｂ表（１）〔実績報告用〕連療補助表突合用	0	0	0	0	0	⇒ 事業実績年報Ｂ表（１）と突合する

＊　支払義務額 ＝ 支払済額 － 徴収金 － 戻入未済額 ＋ 未払額

県別紙４：療養給付費負担金対象費用額算出表（移送費）

（単位：円）

年	決定月	月報月	費用額	保険者負担額	一部負担金	他法負担分	
						他法優先	国保優先
令和７	4	6			0		
	5				0		
	6				0		
	7				0		
	8	1			0		
	9	1			0		
	10	1			0		
	11				0		
	12				0		
令和８	1				0		
	2				0		
	3	5			0		
合計（4～3月支給決定）			0	0	0	0	0
被保険者区分	一般分				0		
	70歳以上一般分				0		
	70歳以上現役並分				0		
	未就学児分分				0		
	全体		0	0	0	0	0

→ 事業年報C表(1)に転記

保険者台帳より
入力

歳出台帳より
入力

県別紙２・４から
自動転記

療養給付費負担金申請書類イメージ ⑤ 県別紙（突合シート）

元気、
美味しい、
暮らしやすい
ENERGY OF PEACE
ひろしま

突合：県別紙３⇔実績年報B表⇔実績年報C表⇔実績様式第７

突合欄が「×」の場合は、いずれかの値が誤っているため、確認および修正をお願いします。

1　県別紙３

	支払義務額	支払済額	徴収金	戻入未済額	未払額
療養給付費	0	0	0	0	0
療養費	0	0	0	0	0
高額療養費	0	0	0	0	0
高額介護合算	0	0	0	0	0
移送費	0	0	0	0	0

2　実績年報B表（１）

	支払義務額	支払済額	徴収金	戻入未済額	未払額
療養給付費	#11	#12	#13	#14	#15
療養費	#21	#22	#23	#24	#25
高額療養費	#31	#32	#33	#34	#35
高額介護合算	#91	#92	#93	#94	#95
移送費	#41	#42	#43	#44	#45

県別紙３＝実績年報B表

突合	○	
突合	○	
突合	○	
突合	○	
突合	○	

国報告様式Ｂ表・Ｃ表
より入力

県別紙から自動転記
→突合

3　実績年報C表

1．医療給付の状況の「(1) 全体」

		費用額	保険者負担分	一部負担金	他法負担分
療養の給付等			#1012		
	食事療養・生活療養(再掲)		#1022		
療養費等	食事療養・生活療養		#1032		
	（療養費）小計		#1062		
	移送費		#1082		

2．高額療養費の状況

		～	合計
総数	高額療養費（円）		#1019

3．高額介護合算療養費の状況

給付額（円）	#7014

実績年報B表＝実績年報C表

突合	○	[#11]=([#1012]+[#1032])
突合	○	[#21]=[#1062]
突合	○	[#41]=[#1082]
突合	○	[#31]=[#1019]
突合	○	[#91]=[#7014]

4　実績様式第７

1．療養の給付等にかかる分

		保険者負担分							高額療養費・高額介護合算療養費					
		様式第７－１（その１）	様式第７－２（その１）	様式第７－２（その２）	様式第７－３（その１）	様式第７－３（その２）	様式第７－４（その１）		様式第７－１（その１）	様式第７－２（その１）	様式第７－２（その２）	様式第７－３（その１）	様式第７－３（その２）	様式第７－４（その１）
一般分	[2]	#DIV/0!	#DIV/0!	#DIV/0!	#DIV/0!	#DIV/0!	0	[7]	#DIV/0!	#DIV/0!	#DIV/0!	#DIV/0!	#DIV/0!	0
１号該当分	[11]							[16]						
１号非該当分	[20]							[25]						
２号該当分	[29]	#DIV/0!	#DIV/0!	#DIV/0!	#DIV/0!	#DIV/0!		[34]	#DIV/0!	#DIV/0!	#DIV/0!	#DIV/0!	#DIV/0!	
２号非該当分	[38]	#DIV/0!	#DIV/0!	#DIV/0!	#DIV/0!	#DIV/0!	0	[43]	#DIV/0!	#DIV/0!	#DIV/0!	#DIV/0!	#DIV/0!	0
4．訪問看護療養費にかかる分														
一部負担金減	[106]							[110]						
上記以外分	[114]	0	0	0	0	0	0	[118]	0	0	0	0	0	0
2．入院時食事療養費・入院時生活療養費等にかかる分														
一般分	[49]	#DIV/0!	#DIV/0!	#DIV/0!	#DIV/0!	#DIV/0!	0							
１号該当分	[56]													
１号非該当分	[63]													
２号該当分	[70]	#DIV/0!	#DIV/0!	#DIV/0!	#DIV/0!	#DIV/0!								
２号非該当分	[77]	#DIV/0!	#DIV/0!	#DIV/0!	#DIV/0!	#DIV/0!	0							
3．療養費等にかかる分														
一部負担金減	[86]							[91]						
上記以外分	[95]	0	0	0	0	0	0	[100]	0	0	0	0	0	0

↓

実績様式第７		
１＆４	[2]+[11]+[20]+[29]+[38]+[106]+[114]	#DIV/0!
2	[49]+[56]+[63]+[70]+[77]	#DIV/0!
3	[86]+[95]	0
高額	[7]+[16]+[25]+[34]+[43]+[91]+[100]+[110]+[118]	#DIV/0!

実績様式第７＝実績年報C表

突合	#DIV/0!	
突合	#DIV/0!	
突合	○	
突合	#DIV/0!	

C表との差	実績年報C表	
#DIV/0!	[#1012]−[#1022]	0
#DIV/0!	[#1022]+[#1032]	0
0	[#1062]+[#1082]	0
#DIV/0!	[#1019]+[#7014]	0

県の指定するセキュリティ（閲覧及び編集可能範囲）

元気、
美味しい、
暮らしやすい
ENERGY OF PEACE
ひろしま

		国保連合会		市町（自市町分のみ）		県	
		閲覧	編集	閲覧	編集	閲覧	編集
普通交付金申請	請求内訳書	●	●	●		●	●
	交付金額調査票			●	●	●	●
	精算額調書			●	●	●	●
	県報告様式			●	●	●	●
	交付決定通知等			●		●	●
療養給付費負担金申請	連療	●	●	●		●	●
	連療補助表			●	●	●	●
	県別紙			●	●	●	●
ダッシュボード		●		●		●	●

導入に向けたスケジュール

元気、
美味しい、
暮らしやすい
ENERGY OF PEACE
ひろしま

	9月	10月	11月	12月	1月	2月	3月
合意形成	★国保連合会打合せ	★市町説明会	★連携会議報告（運用イメージ共有）				
庁内協議	システム導入協議						
委託契約			公告・入札 ★契約締結	★クラウドサービスシステム プラグイン利用申請・調達			
システム開発				ベンダーによるシステム開発			運用テスト・実装
運用準備							デモンストレーション